

FAÇADE vers RUE FAÇADE ARR.

LEGENDE :
 [Symbol] EXISTANT
 [Symbol] NOUVELLES CLOISONS
 [Symbol] A DEMOLIR

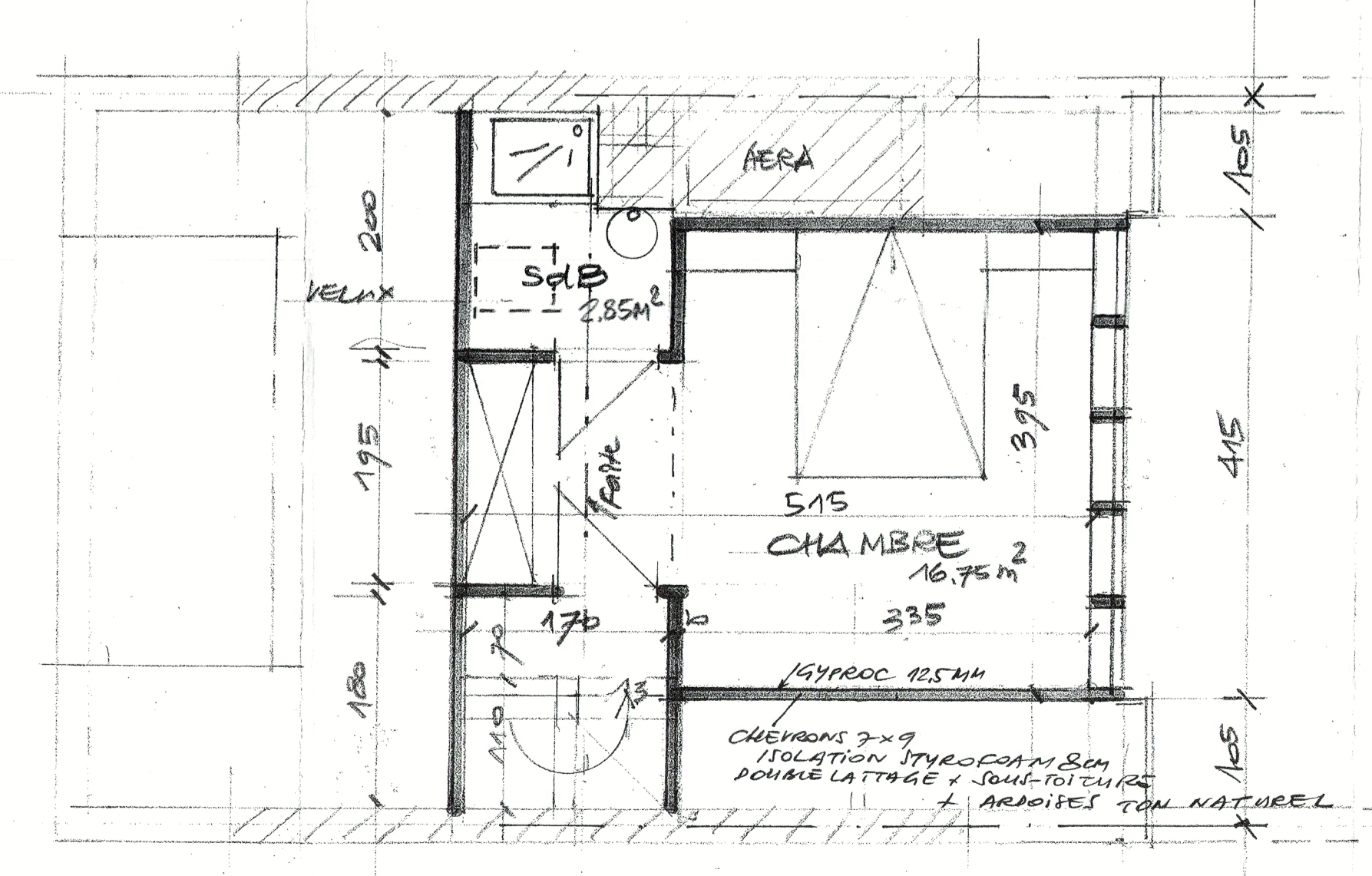
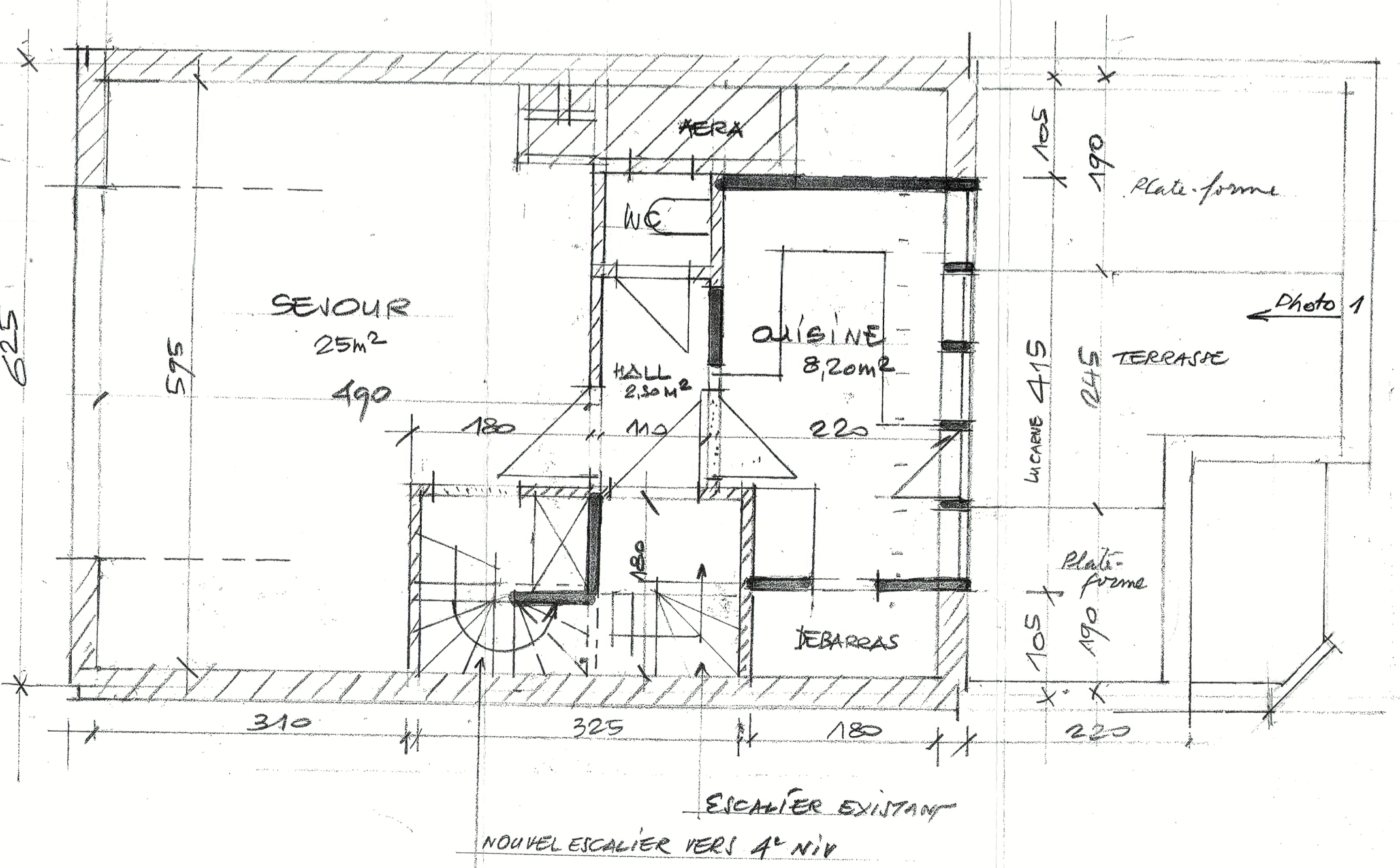

PLAN 4° ETAGE (duplex avec 3°)

COMMUNE D'EVERE
PROJET : AMENAGEMENT D'UN APPARTEMENT AU 3° ET 4° ETAGE DE L'IMMEUBLE
 SIS : Avenue du Cimetière de Bombeles n°101 cadastre Section C n°39/c/2
 PROPRIÉTÉ DE **Mr ROOSE Walter**
 domicile commune 5176 EVERBERG tél 759 94 67
 Plan joint à ma demande de permis de bâtir 27/05/05 LE DEMANDEUR
 DRESSÉ PAR **H. VIJFEYKEN, Architecte**
 Vu et approuvé par le collège des Paroissiens Pour le Bourgmestre Le Secrétaire communal Pour le Bourgmestre L'échevin délégué
 12-07-2005
 D. BORREMANS V. WERTZ